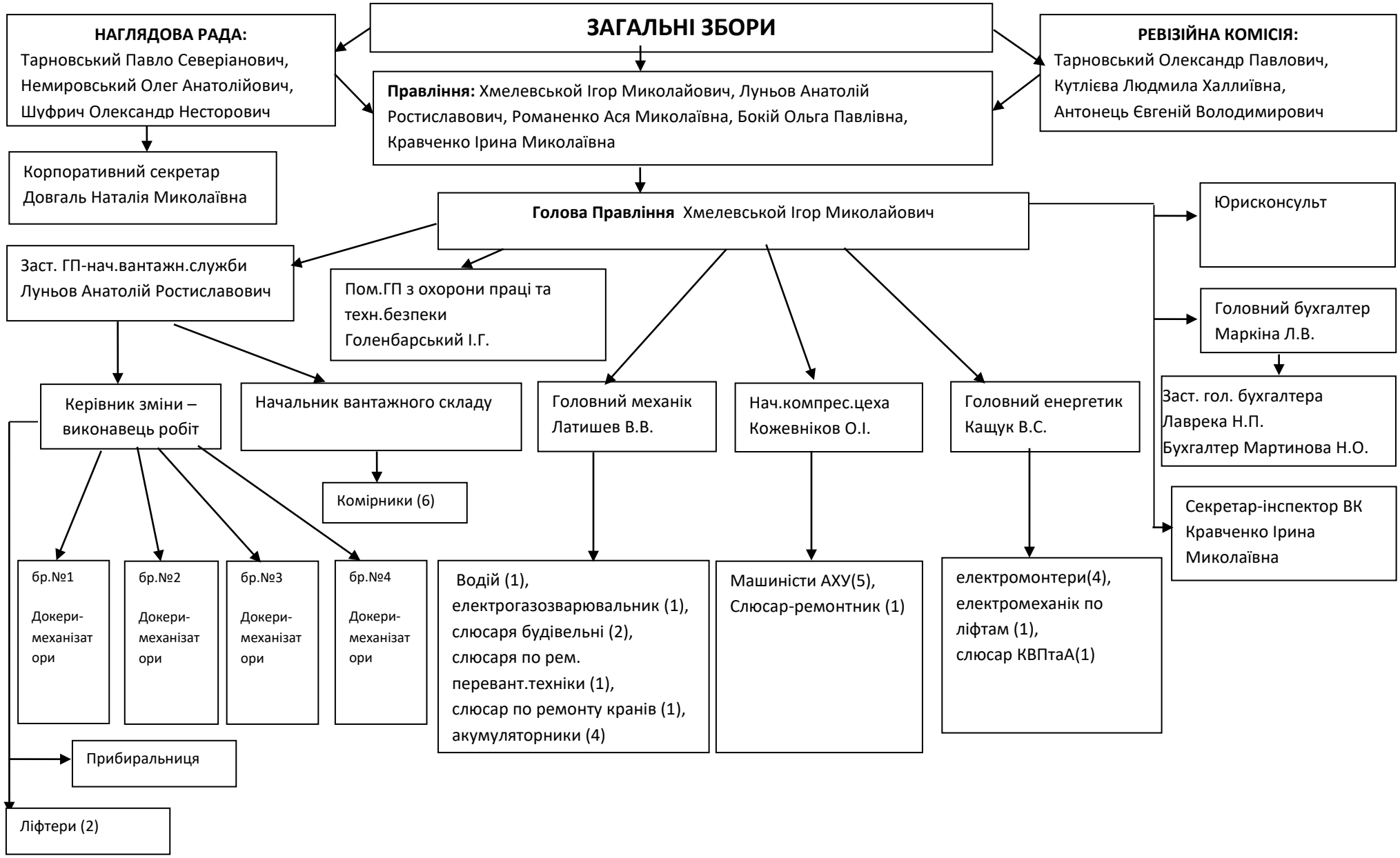Організаційна структура
ПРИВАТНОГО АКЦІОНЕРНОГО ТОВАРИСТВА «ОДЕСЬКИЙ ПОРТОВИЙ ХОЛОДИЛЬНИК»